MEINESTADTWERKE

Aktuelles von Ihren Stadtwerken Germersheim

MAI 2025



MIT UNS HABEN SIE HEIMVORTEIL

VERSORGUNGSGEBIET
Germersheim und Sondernheim mit Strom, Erdgas, Trinkwasser und Abwasser sowie Lingenfeld mit Erdgas

VOR ORT
Sanierung von Kanalschächten

SWG AKTUELL
Vorsicht bei PV-Spezialtarifen

AUS DER REGION
Wir fördern das regionale Miteinander

Mehr als Energie!

SWG
STADTWERKE
Germersheim GmbH

Liebe Leserin, lieber Leser,



auch wenn es länger als geplant gedauert hat, der Koalitionsvertrag der neuen Bundesregierung steht und die Spannung, mit welchem Tempo nunmehr anstehende Reformen umgesetzt werden, ist weit über die Grenzen des Landes zu spüren.

Für uns als Ihren regionalen Energieversorger sind vor allem die Änderungen in der Energiepolitik von Interesse. Erste geplante Maßnahmen der neuen Bundesregierung haben wir für Sie auf Seite 5 dieses Magazins aufbereitet und Sie können versichert sein, dass wir – gemeinsam mit unserem Netzwerk und unseren Verbänden – unseren Einfluß geltend machen, damit Energie bezahlbar bleibt und Reformen bürgernah und bedarfsgerecht erfolgen.

Weitere Beiträge in dieser Ausgabe von MEINESTADTWERKE zeigen am Beispiel der fortwährenden Sanierung von Kanalschächten, wie wir die Infrastruktur vor Ort am Laufen halten und informieren über vermeintlich günstige Stromverträge in Verbindung mit einer PV-Anlage.

Natürlich dürfen auch wieder etwas für unsere kleinen Leser und ein Preisrätsel nicht fehlen, bei dem es diesmal 15 x 2 Tickets für das "A night of Queen" Konzert im Rahmen des 31. Kultursommer Germersheim zu gewinnen gibt.

Ich wünsche Ihnen eine schöne und erholsame Sommerzeit im Kreis Ihrer Liebsten.

Herzliche Grüße

Dr. Wolfram Baumgartner
Geschäftsführer



INHALT

02 Editorial
- Editorial und Inhaltsverzeichnis

03 Vor Ort
- Sanierung von Kanalschächten

04 Energie aktuell
- Vorsicht bei PV-Spezialtarifen
- Energiepolitik: Das plant die neue Bundesregierung

05 Ihre SWG
- Neue Verbund-Wasserleitung
- TOP-Lokalversorger 2025

06 Spaß
- Die Seite für die Jüngsten
- Rätsel

07 Service
- Engagement und Sponsoring

08 Zuletzt
- Cartoon
- Ausbildung bei SWG

15 x 2 Tickets gewinnen
A NIGHT OF QUEEN
am 25.07.2025

PERSÖNLICH FÜR SIE DA

Kundencenter
Bismarckstr. 12, 76726 Germersheim
Mo.-Mi. 8:00-16:00 Uhr,
Do. 8:00-18:00, Fr. 8:00-12:30 Uhr

Telefon
07274 7018-393

Störung melden
01801 - 794 794*

E-Mail
kundencenter@stw-ger.de

Fax
07274 7018-399

Internet
www.stw-ger.de

*3,9 Cent /Minute aus dem Festnetz der Deutschen Telekom. Bei Anrufen aus anderen Netzen können die Kosten von diesem Betrag abweichen.

IMPRESSUM

Herausgeber:
Stadtwerke Germersheim GmbH
Gaswerkstraße 3 · 76726 Germersheim

Auflage: 12.100 Exemplare

Verantwortlich/Redaktion: Martina van Zwoll

Konzept, Text und Gestaltung:
ZABOJNIK Marketing, Wiesbaden; SWG

Bildquellen: Stadtwerke Germersheim; AdobeStock: Tobias, mabreart, GDMpro S.R.O., AllahFoto, Marina Lohrbach, New Africa, tutye, Claudia, Adisorn, Studio Romantic; Zabojnik Marketing; Illustration: Mario Lars

FÜR MEHR VERKEHRSSICHERHEIT

SANIERUNG VON KANALSCHÄCHTEN

Wer kennt diese Situation nicht? Kanaldeckel, die sich in der Straße abgesetzt haben oder aus der Fahrbahn herausragen, sind ein alltägliches Ärgernis für viele Verkehrsteilnehmer. Diese unscheinbaren, aber wichtigen Elemente unserer städtischen Infrastruktur können, wenn sie nicht ordnungsgemäß gewartet werden, zu ernsthaften Gefahren werden. Oftmals ist der Asphalt um den Kanaldeckel herum ausgebrochen, was dazu führt, dass größere Löcher entstehen. Solche Schäden können nicht nur die Fahrbahnbeschaffenheit beeinträchtigen, sondern auch die Sicherheit von Autofahrern, Radfahrern und Fußgängern gefährden.

Um solche Gefahren zu minimieren, sind die Stadtwerke regelmäßig damit beschäftigt, defekte Kanaldeckel zu sanieren und die Straßeninfrastruktur instand zu halten. In Germersheim gibt es rund 2.100 Kanalschächte, die von uns unterhalten werden, circa 70 Schachtabdeckungen müssen hierbei jährlich saniert werden.

Die Sanierung von Kanaldeckeln umfasst oft das Ausheben des beschädigten Bereichs, das Ersetzen oder Reparieren des Kanaldeckels und das Wiederherstellen der umgebenden Asphaltfläche. Diese Arbeiten sind nicht nur wichtig für die Sicherheit, sondern auch für die Langlebigkeit der Straßen. Wenn Ihnen solche Schäden an der Straßeninfrastruktur auffallen, bitten wir Sie, uns diese mitzuteilen. Dies ermöglicht es uns, schneller auf diese Probleme zu reagieren.

Letztendlich ist die regelmäßige Wartung und Sanierung von Kanaldeckeln ein entscheidender Bestandteil der städtischen Planung und des Verkehrsmanagements, um die Sicherheit und Lebensqualität in unserer Stadt zu gewährleisten.

KANALSANIERUNG EINFACH ERKLÄRT



Oft sind im Asphalt größere Löcher um den Kanaldeckel herausgebrochen.



Hier kommt eine selbstfahrende Fräse zum Einsatz.



Der defekte Bereich rund um den Kanaldeckel wird herausgefräst.



Das neue Schachtoberteil wird auf Straßenniveau angepasst.



Der Bereich um den neuen Kanaldeckel wird mit Bitumen aufgefüllt.



Bereits kurz nach der Sanierung ist die Befahrung wieder möglich.



SPEZIALTARIFE FÜR PV-ANLAGEN: VORSICHT IST GEBOTEN!

Aktuell sind in der Werbung vermehrt Lockangebote zu finden, die mit attraktiven Preisen werben: „Strom ab 12 ct/kWh“ oder „Stromtarife ab 16 ct/kWh“. Doch Wolfram Baumgartner, Geschäftsführer der Stadtwerke, warnt vor diesen verlockenden Angeboten: „Wie im Leben gilt auch hier: Nichts ist umsonst! Diese günstigen Stromtarife sind oft nur in Verbindung mit dem Kauf oder der Miete einer Photovoltaikanlage (PV-Anlage) erhältlich. Die damit verbundenen Kosten können erheblich sein und sollten unbedingt in einen Preisvergleich einfließen.“

Die Verbraucherzentralen von Rheinland-Pfalz und Nordrhein-Westfalen haben bereits im Dezember 2024 darauf hingewiesen, dass „Spezialtarife für PV-Anlagenbetreiber ihren Preis haben“. Ihre Analyse zeigt, dass sich solche Tarife in den meisten Fällen nicht rentieren. Die oft komplexen Vertrags- und Preisbedingungen erschweren zudem den Vergleich mit anderen Stromtarifen erheblich. Laut einer Studie der Verbraucherzentrale kann der Preisunterschied zwischen verschiedenen Anbietern bis zu 30 % betragen, was die Wahl des richtigen Tarifs noch komplizierter macht.

Unser Tipp: Wir empfehlen daher, sich von einer unabhängigen Stelle, wie beispielsweise der Verbraucherzentrale, beraten zu lassen. Nur eine PV-Anlage, die optimal auf Ihren individuellen Stromverbrauch abgestimmt ist, kann langfristig wirtschaftlich sinnvoll sein. Eine fundierte Beratung kann Ihnen helfen, die besten Optionen zu finden und unerwartete Kosten zu vermeiden.

www.verbraucherzentrale.de

ENERGIE IM KOALITIONSVERTRAG: DAS PLANT DIE NEUE BUNDESREGIERUNG

Im Koalitionsvertrag bekennen sich CDU/CSU und SPD weiterhin zu den deutschen und europäischen Klimazielen und möchten den Ausbau erneuerbarer Energien weiter vorantreiben. Gleichzeitig sollen die Energiekosten für Unternehmen und Privathaushalte gesenkt werden.

Die neue große Koalition möchte die Strompreise dauerhaft um mindestens 5 Ct/kWh senken. Für einen 4-Personenhaushalt mit einem Jahresstromverbrauch in Höhe von 3.500 kWh entspräche das einer derzeitigen Entlastung von circa 175 Euro jährlich.

Erreicht werden soll diese Preissenkung unter anderem durch die Reduktion der Stromsteuer von derzeit 2,05 Cent auf das EU-rechtliche Minimum von 0,1 Cent pro kWh sowie durch die Senkung von Umlagen und Netzentgelten. Letztere sollen „dauerhaft gedeckelt“ werden, um einen weiteren Anstieg der Netzentgelte wegen der notwendigen Investitionen zum Gelingen der Energiewende zu vermeiden.



DAS HEIZUNGSGESETZ STEHT VOR DEM AUS

Das umstrittene Heizungsgesetz wird in seiner aktuellen Form abgeschafft. Dennoch bekennt sich die neue Bundesregierung weiterhin zu den Klimazielen und der angestrebten Klimaneutralität Deutschlands bis 2045. Die CO_2-Besteuerung für fossile Brennstoffe wird dabei weiterhin als wesentliche Steuerungsgröße betrachtet. Daher wird den Verbrauchern geraten, bei der Auswahl einer neuen Heizung auf umweltfreundliche Technologien zu setzen. Zudem sollen die bisherigen staatlichen Förderungen für Sanierungen und Heizungsinstallationen weiterhin bestehen bleiben.

KURZ NOTIERT

VERBUND-WASSERLEITUNG ZUR SÜDGRUPPE

Gemeinsam mit den Kollegen des Wasserzweckverbands Germersheimer Südgruppe errichten die Stadtwerke eine Verbundleitung zwischen den beiden Wasserversorgern. Damit können sich die beiden Unternehmen bei Bedarf durch Wasserlieferungen gegenseitig unterstützen. Gefördert wird das Projekt mit Mitteln aus dem Sonderförderprogramm Resiliente Wasserversorgung des Landes.



TOP-LOKALVERSORGER 2025

Die Stadtwerke Germersheim dürfen sich auch im Jahr 2025 wieder über das begehrte Qualitätssiegel „Top-Lokalversorger Strom und Erdgas“ freuen! Diese Auszeichnung wird seit 2008 an Energieversorger verliehen, die durch ihre hohe Qualität überzeugen. Die Stadtwerke zeichnen sich durch eine transparente Geschäftspolitik, ein faires Preis-Leistungs-Verhältnis, ein starkes Engagement für die Umwelt und einen hervorragenden Kundenservice aus.

Wenn Sie mehr über diese Auszeichnung und die Kriterien erfahren möchten, schauen doch mal vorbei:

www.top-lokalversorger.de.

ENERGIEVERBRAUCHERPORTAL
TOP
LOKALVERSORGER
2025
STROM & GAS

Effi

FLUGGS für Kinder

Eine Solaranlage ist eine feine Sache. Damit wird auf dem Hausdach durch Sonnenstrahlen Strom erzeugt. Und mit einem Speicher kann der Strom auch dann genutzt werden, wenn die Sonne nicht scheint, zum Beispiel abends oder nachts. Ziemlich cool, oder? Aber was ist denn hier passiert? Auf dem rechten Bild haben sich 10 Fehler eingeschlichen. Kannst du alle finden? Die Lösung findest du auf dieser Seite ganz unten.





MITMACHEN & GEWINNEN!

Schnell losrätseln und das Lösungswort bis zum 16. Juni 2025 an uns schicken. Unter allen richtigen Einsendungen verlosen wir 15 mal 2 Eintrittskarten für das A Night of Queen Konzert während des 31. Germersheimer Kultursommers. Viel Glück und Spaß beim Rätseln!

E-Mail: kundencenter@stw-ger.de
Stadtwerke Germersheim GmbH
Kennwort „Rätsel“
Bismarckstr. 12, 76726 Germersheim

15 x 2 Tickets gewinnen
A NIGHT OF QUEEN
am 25.07.2025

Der Rechtsweg ist ausgeschlossen. Mitarbeitende der Stadtwerke Germersheim GmbH und deren Angehörige dürfen nicht teilnehmen. Die Gewinner werden schriftlich benachrichtigt. Eine Barauszahlung der Preise ist nicht möglich.

Fahrtwind, Lüftchen		ein wenig, ein bisschen		ärmelloses, knappes Oberteil	unverheiratet		nicht dunkel	Ruhestörung, Lärm		Kopfbedeckung		engl.: Apfel
		8					Körperpartie		2	10		
Handtuchstoff		unentgeltliche Hilfe / Toto-Spieler								europ. Staat (Landessprache)		behördliche Genehmigung
aufgeschichteter Haufen		4			11		offene Feuerstelle		zwei Rhein-Zuflüsse			
				einstellige Zahl		Zettelkasten / Bezeichnung	1		12			
Getreideart	Saugströmung		Strom in Europa / Lebewohl					5	starker Zweig		Erdart	
nicht verschwenderisch					7			ugs.: Greisin		3		
langweilig					Auftrag z. Glaubensverbreitung	9						
umklammern, in die Hand nehmen		6						Bewegung zur Musik				

1	2	3	4	5	6	7	8	9	10	11	12

Und, hast du alle Fehler im Bild oben gefunden?
Die Lösung findest du hier auf dem Kopf!

Effi

Schwendo

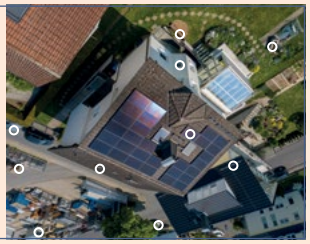

DIE STADTWERKE SIND IMMER DABEI

Wir sind fest mit der Region verankert. Als lokaler Energiedienstleister fühlen wir uns für die Menschen in und um Germersheim besonders verantwortlich. Deshalb unterstützen wir vielfältige soziale und kulturelle Aktivitäten für Groß und Klein und freuen uns, wenn Sie viel Spaß dabei haben.

31. Kultursommer Germersheim





Jazz für Afrika



und viele weitere Projekte

- Ökumenische Sozialstation
- Turnerschaft Germersheim
- Konzert des Vereins Literatur und Musik
- Schulen
- Interkultur
- Gospelchor Lingenfeld





Mehr als Energie!
SWG
STADTWERKE
Germersheim GmbH

Wir sichern die Energie- und Wasserversorgung sowie die Abwasserbeseitigung für alle, die in Germersheim wohnen und arbeiten. Zur Erweiterung unseres Teams suchen wir engagierte Auszubildende (m/w/d) für interessante Ausbildungsberufe. Hierzu sind wir unter anderem auch auf Ausbildungsmessen unterwegs. Interesse geweckt? Gern erläutern wir in einem persönlichen Gespräch alle Vorteile einer Ausbildung bei uns. Telefon: 07274 / 7018-303